

Vittel,

VOSGES

OSEZ LE SLOW TOURISME!

DOSSIER DE PRESSE



destination
VITTEL

VITTEL
la ville

JE VOIS
LA VIE EN
VOSGES

SOMMAIRE

Vittel, une destination unique en France	4
Vittel, précurseur de la logique de développement durable Les eaux vittelloises, sources de préoccupation environnementale	
Vittel, SPA et thermes	8
Le SPA thermal, 2 000 m ² qui vous transportent Les thermes Yuanvi Center, centre de soins traditionnels chinois unique en France Les derniers nés au sein de l'établissement thermal	
Vittel, osez le slow tourisme	12
Des tentations multiples Des activités proposées par l'Office de Tourisme et adaptées aux envies de chacun Un riche programme de loisirs et d'animations	
Vittel, un patrimoine qui vaut le détour	16
Un patrimoine remarquable signé de grands noms de l'architecture De nombreux monuments historiques Un parc thermal unique Une culture héritée de sa renommée auprès de l'aristocratie européenne	
Vittel, une histoire d'eau	20
Vittel, tous les sports à portée de main	22
Plus de 100 médailles olympiques obtenues par des sportifs venus se préparer à Vittel Au cœur de la cité, un centre équestre et un hippodrome Terre de golf avec 54 trous Les installations sportives en quelques chiffres	
Vittel et son tourisme d'affaires	26
L'intelligence des installations Le bonheur de réussir Le parfait équilibre travail-loisirs L'harmonie retrouvée du corps et de l'esprit Le tourisme d'affaires en quelques chiffres	
Vittel, y accéder	28
Les incontournables vittellois en photos	30

conception : Ville de Vittel, service communication, CB

crédits photos : Ville de Vittel, service communication, J.J. Dalia - Office de Tourisme Vittel - J.F. Hamard
Thermes Vittel, industriel photographe - Casino Vikings - Gérard photo

Vittel, une destination unique en France

Tous les atouts d'une grande ville
dans une nature préservée et protégée
des pollutions depuis plus de 25 ans.



Vittel,

PRÉCURSEUR DE LA LOGIQUE DE DÉVELOPPEMENT DURABLE

C'est depuis 1987 que les pesticides et les produits phytosanitaires ont été bannis des pratiques d'entretien des sols qu'ils soient de jardinage ou de culture agricole.

À l'époque, c'est sous l'égide de la société des eaux de Vittel qu'un programme de protection de la ressource en eau sur le territoire est mis en place, en collaboration avec l'INRA.

Collectivités, agriculteurs et multinationales, tous agissent en synergie. Ainsi, la Ville, la SNCF et le Club Med, entre autres, pratiquent le désherbage thermique. L'entretien des parcs et espaces verts de la ville est confié à une entreprise "zéro phyto".

L'hippodrome, le centre équestre et les trois golfs vittellois éradiquent les pucerons et les limaces à l'aide de coccinelles et de coléoptères. Des perchoirs à rapaces sont installés contre les mulots et les campagnols.

Au final, c'est une zone protégée de 10 000 hectares qui a été créée pour préserver les sources de toute trace de pollution. 10 000 hectares qui ont fait l'objet de multiples précautions en association avec tous les propriétaires fonciers, les exploitants agricoles et les acteurs économiques.

Zéro
produit phyto
Zéro
pesticides

Les bénéfices de ces actions sont multiples :

- la protection des ressources naturelles, des terres, des eaux au profit de tous, habitants et touristes,
- un environnement sain, dépourvu de pesticides et de produits phyto,
- la préservation de la biodiversité durable,
- le respect du patrimoine végétal et floral et de la faune,
- le maintien du développement local,
- le développement de l'agriculture durable avec compostage, épandage et gestion des déchets verts.



Le temps de quelques semaines, de petits jardins, hymne à l'environnement floral et naturel, s'implantent dans le parc thermal et en centre-ville

Les eaux vittelloises,

SOURCE DE NOTRE PRÉOCCUPATION ENVIRONNEMENTALE !

Vittel Grande Source

Riche en calcium, elle est la plus diurétique des eaux minérales françaises. Elle est utile dans le traitement des rhumatismes et principalement indiquée dans le traitement des affections urinaires. C'est aussi une eau très appréciée de nombreux sportifs.

Vittel Bonne Source

La moins minéralisée des eaux de Vittel, cette eau est légère et particulièrement recommandée pour soigner les troubles digestifs chroniques grâce à ses vertus sédatives.

Hépar

La plus riche en magnésium des eaux minérales de France, elle a de multiples atouts : soigner les troubles hépatobiliaires, améliorer le transit intestinal, vidanger la vésicule biliaire mais aussi rééquilibrer les grands stressés, soulager les migraineux ou encore prévenir l'ostéoporose.

Félicie

C'est l'eau des soins thermaux. Elle est issue d'une source naturelle souterraine captée à 350 mètres de profondeur. Au fur et à mesure de son très lent cheminement, Félicie s'enrichit en minéraux pour obtenir sa composition stable. Sa forte teneur en fluor participe à la solidité du squelette. C'est aussi une eau sulfatée calcique et magnésienne propice aux traitements rénaux et digestifs. Enfin, grâce à son pouvoir antalgique sur les articulations, elle est particulièrement recommandée pour la rééducation fonctionnelle et pour les traitements rhumatologiques.

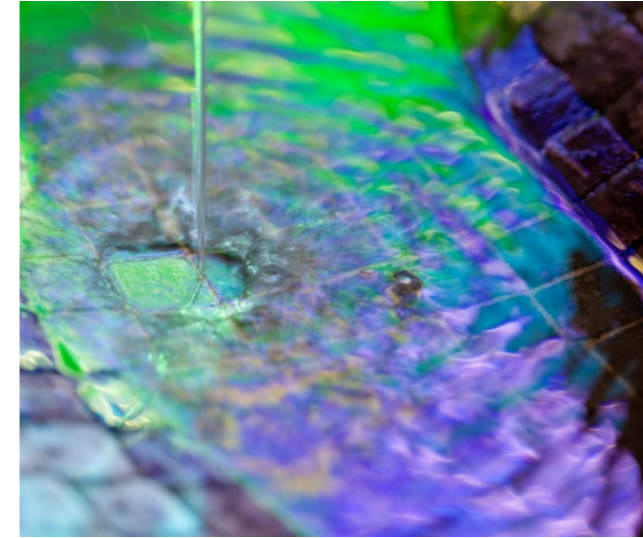
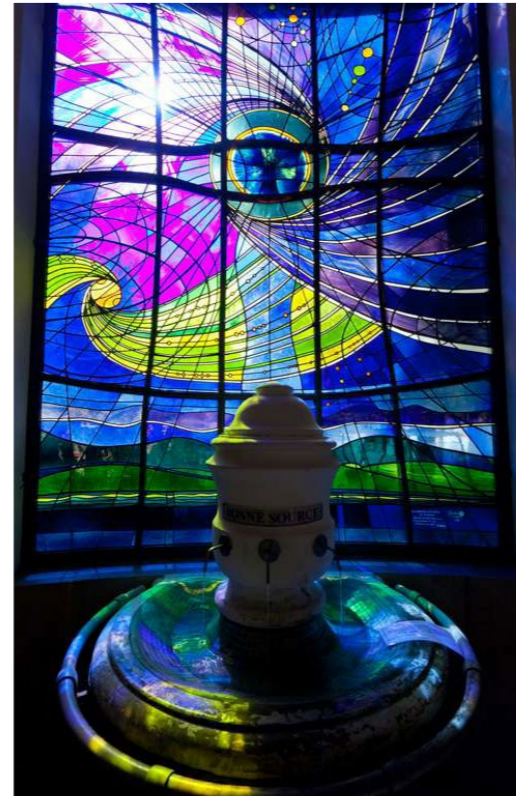

Vittel, SPA et thermes

Un havre dédié au bien-être
et à l'éveil des sens, au cœur du parc.



Classée station thermale des Français en 2014
et 2015 par le site lescuristes.fr, l'établissement
vittellois se renouvelle perpétuellement,
élargissant sa gamme de prestations
pour vous relaxer et prendre soin de vous.

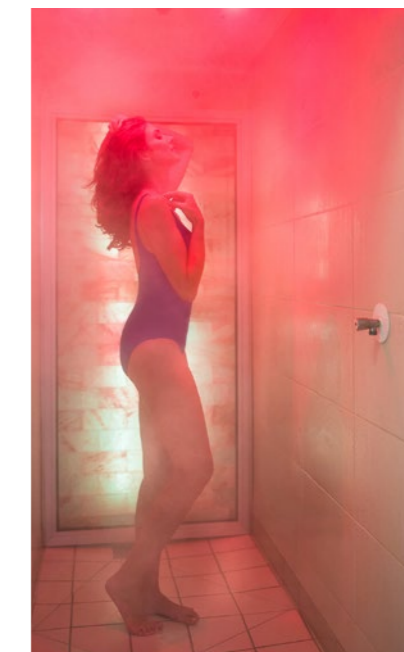

le SPA thermal

2 000 M² QUI
VOUS TRANSPORTENT

Hydrothérapie, hammam, jacuzzis, bains et douches aux multiples sensations, modelages, soins esthétiques, massages, la palette de prestations est grande et permet de visiter l'ensemble des espaces : oriental, nordique, eaux vives, aquajets mais aussi un espace de repos et une tisanerie pour accentuer l'effet de pause !



les thermes

Une seconde partie de l'établissement accueille les curistes venus pour 3 semaines afin de contrarier les symptômes liés à des pathologies variées : douleurs articulaires (rhumatologie), maladies urinaires et digestives, surcharge pondérale.

Yuanvi Center, UN CENTRE DE SOINS TRADITIONNELS CHINOIS UNIQUE EN FRANCE

Situé au sein de l'établissement thermal vittel-lois, le Yuanvi Center propose une très large palette de soins holistiques issus de la médecine traditionnelle chinoise visant à améliorer la circulation énergétique du corps, débloquent les tensions, combattre le stress et entretenir l'harmonie corps-cœur-esprit.



©Emmanuelle Beaudouin, Laurent Beaudouin Architectes : reconstruction des Thermes de Vittel

les derniers nés

AU SEIN DE L'ÉTABLISSEMENT THERMAL

La cryothérapie

**Pour combattre la douleur
et diminuer les œdèmes**

Une exposition à des températures extrêmes, comprises entre -120° et -140° pendant 1 à 3 minutes, provoque des effets hormonaux et biochimiques qui soulagent des douleurs corporelles en agissant comme un puissant stimulateur psychique.

Une séance de cryothérapie permet, entre autres, d'éliminer la sensation de fatigue, d'assouplir les muscles tendus et de diminuer la douleur et l'inflammation.

C'est un excellent complément dans le traitement des différentes affections des organes locomoteurs, des maladies neurologiques, dans la prise en charge d'états post-traumatiques ou post-opératoires.

Yoga & Spa

**Des journées dédiées à la relaxation
et au lâcher-prise**

Pour oublier le stress et retrouver l'harmonie du corps et de l'esprit, le programme Yoga & Spa propose un voyage à la découverte de sensations nouvelles.

Les mini-cures

De 3 à 6 jours, elles vous proposent un concentré de soins thermaux.

Silhouettes, rhumatologie et détox, ces 3 mini-cures vous ouvrent la porte à un véritable break à Vittel alliant santé et bien-être.

Et aussi...

- **Le Vittel SPA lunch** qui propose un accès au SPA toute la journée, le dernier dimanche du mois.
- **Les repas au sein même de l'établissement** avec le restaurant « Vit'équilibre ».

Vittel, osez le slow tourisme !

Un positionnement nature évident grâce à un environnement exceptionnel, 10 000 ha protégés, un patrimoine thermal riche et l'eau si vertueuse pour le territoire.

Pour un slow break

Tous les ingrédients sont réunis pour un total retour à soi et un dépaysement dans le respect de l'environnement, en totale proximité avec la nature !

DES TENTATIONS MULTIPLES

- **Prendre le temps** de lire, se détendre, mais aussi se rafraîchir autour d'un verre en famille ou entre amis, dans le parc ou en cœur de ville.
- **Partager de bons moments** avec les animaux de la mini ferme proposée par Vit Tel Ta Nature.
- **Randonner ou enfourcher son vélo** sur les multiples sentiers balisés du territoire et partir à la découverte de la végétation boisée, de la faune et de la flore protégées durablement.
- **Profiter d'une détente insolite** en passant une nuit dans les arbres.



- **Pratiquer à son rythme et en plein air** une activité physique dans les allées du parc et plus loin, grâce au parcours de santé ou à l'aire de fitness installée aux côtés des aires de jeux pour enfants à la forêt parc.
- **Boire l'eau à sa source** dans les pavillons de la galerie thermale et en cœur de ville.
- **Emprunter les greens et fairways** pour s'adonner aux plaisirs du golf sur les 54 trous vittellois.
- **Chevaucher un bel étalon** logé au centre équestre.
- **Chausser ses baskets** pour un moment plaisir de tennis sur les courts.
- **Pousser l'exploration jusqu'au CPO** et retrouvez les bassins, pataugeoire, jeux aquatiques.
- **Profitez du solarium** et s'évader aux sauna, hammam, bain bouillonnant.
- **Pour plus d'activités**, s'initier au vélo cardio, cours d'aquagym ou de plongée.
- **Découvrir à son rythme la richesse du patrimoine local...** une signalétique adaptée sera prochainement mise en place pour connaître l'origine de ces œuvres architecturales ! Une application sur smartphone accompagnera cette mise en place.



DES ACTIVITÉS PROPOSÉES PAR L'OFFICE DE TOURISME, ADAPTÉES AUX ENVIES DE CHACUN !

Une autre façon de découvrir le territoire vittellois et ses richesses insoupçonnables.

UN RICHE PROGRAMME DE LOISIRS ET D'ANIMATIONS

- **Les concerts et événements** de la saison culturelle proposée en partenariat avec le casino de Vittel.
- **Les animations estivales** programmées par la ville, les associations et l'office de tourisme.
- **La médiathèque et sa bibliothèque estivale « Thermalire »** dans le parc.
- **Les activités proposées** par la Vigie de l'Eau ou la Maison du patrimoine.
- **Les séances de cinéma** à l'espace Alhambra.
- **Des courses hippiques**, les dimanches et jours fériés de juillet et août.
- **Une partie de minigolf.**
- **Un moment à plusieurs** en rosalie ou kart, et même en vélo électrique, etc.



Vittel, un patrimoine qui vaut le détour

Des œuvres architecturales
à chaque coin du quartier thermal.

Vittel,

UN PATRIMOINE REMARQUABLE SIGNÉ DE GRANDS NOMS DE L'ARCHITECTURE

Tout commence à la fin du XIX^e, à l'heure où le thermalisme est en vogue.

En 1854, Louis Bouloumié, avocat aveyronnais achète un terrain, y découvre une source d'eau aux multiples vertus. Ses fils, Ambroise et Pierre, conçoivent la station de Vittel et la développent.

Charles Garnier, l'architecte ayant réalisé l'Opéra de Paris, donnera sa signature aux grands édifices emblématiques du parc thermal de Vittel : le premier casino, les thermes et le Grand Hôtel.

En 1884, il trace la première ébauche du parc, avec la construction de la grande galerie thermale et ses fresques mauresques, l'établissement thermal et les villas.

Tout au long du XX^e siècle, d'autres grands architectes contribueront à bâtir la légende de Vittel :

- **François-Joseph Nachon**, élève de Garnier, qui transforma le casino et qui bâtit le Pavillon de Cérés,
- **Georges Walwein** à qui l'on doit le Grand Hôtel,
- **Auguste Bluysen**, architecte décorateur parisien, pour son Pavillon de la Grande Source ainsi que pour son nouveau casino,
- **Fernand César**, à qui l'on doit, 40 ans après Charles Garnier, l'Ermitage, la piscine du Palmarium, le champ de courses, l'Hôtel des Thermes et la décoration intérieure du Grand Hôtel ainsi que la grande majorité des édifices.



Vittel,

DE NOMBREUX MONUMENTS HISTORIQUES

La station possède des dizaines de bâtiments et sites inscrits sur la liste nationale des Monuments historiques (arrêté du 22 novembre 1990).

Au-delà de la galerie, des pavillons et chalets Heudebert, des tennis, Emeraude, d'aisance, et les chalets pour les enfants, tels ceux des jouets, des ânes et du parc des enfants construits entre 1920 et 1930, ce sont tous les hôtels vittellois qui nous rappellent la richesse architecturale de notre station.

Datant de 1926, la gare de Vittel est aussi un joyau à ne pas rater ! Caractérisée par un style néoclassique à l'extérieur, elle est dotée d'un grand porche d'entrée à colonnes doriques avec deux ailes de part et d'autres de celui-ci. À l'intérieur, le mobilier est de style Art déco avec notamment un sol carrelé imitant celui d'un établissement de bains.

Aujourd'hui Vittel, guidée par la recherche du bien-être et de la qualité sur la voie du progrès et du développement, continue à préserver, construire, embellir, ce patrimoine incomparable.

C'est ainsi qu'après avoir rénové l'établissement thermal dans son intégralité, elle restaure la galerie thermale...



Vittel,

UN PARC THERMAL UNIQUE

Élément essentiel du patrimoine vittellois, le parc offre un air de liberté particulier à celui qui le visite !

650 hectares de nature, de verdure, de silence, d'espace, d'oxygène. Des grandes perspectives paysagères, des jardins-promenoirs, des clairières aménagées autour de chalets, des horizons dégagés jusqu'aux lisières des forêts, le parc thermal de Vittel offre au promeneur une véritable scénographie végétale.

Somptueux paradis vert, il offre à tous, sport, détente et vie en plein air. Il fait l'objet d'une politique de protection et de préservation particulière par son propriétaire Nestlé Waters.

Vittel,

UNE CULTURE HÉRITÉE DE SA RENOMMÉE AUPRÈS DE L'ARISTOCRATIE EUROPÉENNE

- **La Baronne de Rothschild** y a passé du temps,
- **Charles Garnier** y a fait construire une villa pour son fils,
- L'espionne **Mata Hari** séjourne à Vittel en 1916. De là elle pouvait retrouver l'un de ses amants, le capitaine russe Vadim Maslow, blessé et hébergé dans un hôpital de campagne près de Vittel,
- **Gilbert Trigano** venu se soigner en 1973 à Vittel fut si séduit par les lieux qu'il décida d'y implanter un Club Med,
- **Robert Hossein**, happé par Vittel, s'y est installé avec son épouse Candice Patou au début des années 2000. Décédé le 24 décembre dernier, c'est ici qu'il repose pour l'éternité.

Vittel, une histoire d'eau

L'histoire de la station commence en 1854 lorsque Louis Bouloumié acquiert la Fontaine de Géré moy. Lui-même, ses enfants et l'ensemble de ses descendants n'auront de cesse de développer la station tout au long de leur vie.

1855

L'établissement thermal est reconnu par l'Etat

1856 à 1881

Construction de la station thermale (galerie, et hôtels) et arrivée du chemin de fer

1884

Construction du casino par Charles Garnier

1904

Édification des champs de course (hippodrome)

1904

Ouverture des golfs dans le parc

1969

Construction du Palais des Congrès

1972

Inauguration du Centre de Préparation Olympique devenu omnisport

1973

Ouverture du Village du Club Med au cœur du parc thermal

1991

Restructuration des thermes de Vittel, restauration du patrimoine historique du premier établissement thermal construit par Charles Garnier en 1890 et agrandissement

2009

Ouverture du nouveau Casino et de l'hôtel Mercure. Création du Vittel Thermal Spa

2010

Rénovation des Thermes

2011

Ouverture de la Vigie de l'Eau

2014

Extension et modernisation du centre équestre

2016

Ouverture du Yuanvi Center

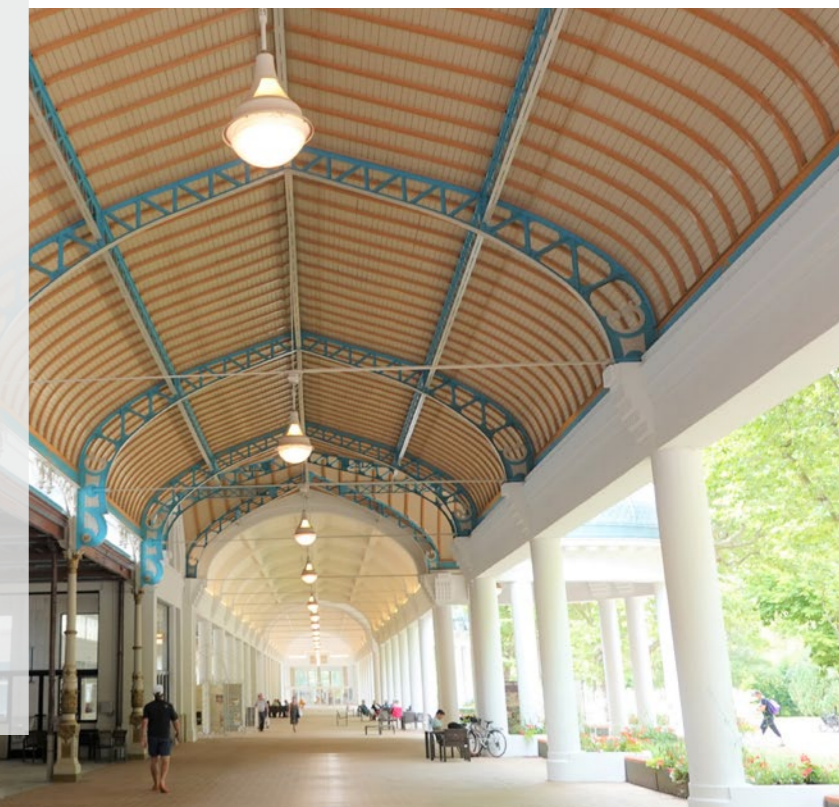

Vittel, tous les sports à portée de main

Dans un cadre exceptionnel.



Edifié pour la préparation des équipes de France aux Jeux Olympiques de Munich, le Centre de Préparation Omnisports (CPO) de Vittel n'a jamais cessé de s'inscrire dans la dynamique du sport de haut niveau. Les stagiaires ont l'assurance de trouver des installations exceptionnelles et une quiétude propice à une préparation optimale.

Le CPO est d'ailleurs retenu comme Centre de Préparation pour les sportifs qui vivront les Jeux Olympiques à Paris en 2024.

L'ensemble de ces installations sportives est ouvert au public, aux touristes et aux sportifs de niveau national et international qui choisissent Vittel pour se préparer, se ressourcer, s'initier...

Plus de 100 médailles

**OLYMPIQUES OBTENUES
PAR DES SPORTIFS VENUS
SE PRÉPARER À VITTEL**

Guy Drut, David Douillet, Marie-José Pérec, Laura Flessel, Jean Galfione, Brahim Asloum, Laure Manaudou, J.C Valladont, ... autant de champions qui sont venus à Vittel pour se préparer aux JO.

La plupart des disciplines olympiques peuvent être pratiquées grâce aux installations indoor et outdoor du CPO. Les athlètes de haut niveau peuvent aussi récupérer grâce aux soins thermaux prodigués au Vittel Thermal Spa et aux eaux minérales, Grande Source, Bonne Source et Hépar qui favorisent la reminéralisation et l'élimination des toxines.

Vittel s'affirme comme un lieu privilégié d'accueil des délégations nationales et des clubs professionnels français et étrangers.



TERRE
2024
DE JEUX

ICI
VIVENT
LES JEUX

Vittel, labellisée Terre de Jeux 2024



Au cœur de la cité, UN CENTRE ÉQUESTRE ET UN HIPPODROME

Le centre équestre, parfaitement adapté à la préparation des équipes nationales hippiques, propose stages et activités de loisirs pour petits et grands.

Vittel est une place forte du hippisme dans le Grand Est. À l'hippodrome, la saison est ponctuée de grands prix, spectacles ouverts à tous, appréciés autant par les initiés que les non initiés.

Vittel, TERRE DE GOLF AVEC 54 TROUS

L'autre pan du patrimoine sportif de Vittel, c'est le golf avec ses quatre parcours concentrés sur le domaine de Vittel... Le Mont Saint Jean (6 236 m) et le Peulin (6 100 m) constituent les deux parcours de référence de Vittel. Les débutants peuvent également s'entraîner sur un immense practice de 9 trous situé au centre de l'hippodrome.

Le club de Vittel, installé sur les terrains du Hazeau, permet une initiation complète avec practice et parcours de 9 trous.



Les installations sportives en quelques chiffres

- **1 centre d'hébergement sportif** réparti en 3 bâtiments : Le Vita (63 lits) et 2 chalets (51 lits),
- **1 institut** de médecine et de mesures sportives,
- **1 parquet omnisports** (handball, volley-ball, basket-ball),
- **1 installation complète d'athlétisme** comprenant 1 stade indoor avec 1 anneau de 200 m et 1 stade plein air de 400 m,
- **1 pas de tir à l'arc,**
- **1 dojo,**
- **1 salle de musculation,**
- **1 salle d'haltérophilie,**
- **1 salle d'armes,**
- **1 complexe entièrement dédié à la gymnastique,**
- **1 bassin olympique** et 1 bassin de 25 m ludique couverts,
- **2 parcours de golf de 18 trous** et **2 de 9 trous,**
- **1 hippodrome** et **1 centre équestre,**
- **33 courts de tennis** dont 2 couverts,
- **7 terrains** de football et de rugby,
- **2 skate parks** dont 1 indoor,
- **80 km de piste pour le VTT** et **130 km pour la marche sportive,**
- ...



Vittel, et son tourisme d'affaires

... séduit par l'environnement unique
du Palais des Congrès.



L'INTELLIGENCE DES INSTALLATIONS

Unité de lieu et service intégral, tels sont les maîtres mots du Palais des Congrès qui affirme sa vocation d'efficacité et offre toutes les perspectives de la station : environnement généreux, hôtellerie confortable, remise en forme au Vittel Spa, sports à discrétion, Casino... Ici toutes les contraintes de déplacement sont effacées.

LE BONHEUR DE RÉUSSIR

Le Palais des Congrès rassemble les conditions de travail idéales pour optimiser les manifestations. À Vittel, nous avons à cœur de personnaliser nos prestations pour faire de vos événements une réussite, grâce à votre interlocuteur unique



LE PARFAIT ÉQUILIBRE TRAVAIL-LOISIRS

Il n'y a pas de congrès réussi sans équilibre entre travail et détente. Dans l'environnement exceptionnel d'une "île verte" piétonne, les congressistes peuvent s'adonner à de nombreuses activités : marche nordique, yoga, tai chi, incentive & teambuilding ou encore golf, tennis, natation, tir à l'arc, promenades à pied et à vélo, équitation, ball-trap, visite du musée du Patrimoine et du Thermalisme, de la Vigie de l'Eau.

L'HARMONIE RETROUVÉE DU CORPS ET DE L'ESPRIT

Bouger ses muscles et activer ses neurones, allonger les foulées et les idées, donner du corps à l'intelligence et de l'intelligence au corps, aiguïser ses performances et dépasser ses objectifs, accélérer l'exploit... Vittel est un lieu d'harmonie unique indispensable aux grands défis.



Le tourisme d'affaires en quelques chiffres

- Amphithéâtre de 1 260 places,
- 6 salles de commission de 20 à 120 personnes,
- jusqu'à 3 000 m² de hall d'exposition la salle "Garnier" (classée aux monuments historiques) pour des soirées de gala,
- Hébergement de qualité proche du Palais des Congrès,
- Parking gratuit à proximité immédiate.

Vittel, y accéder

Située au cœur de l'Ouest vosgien, la cité thermale bénéficie d'une proximité avantageuse avec les grandes métropoles lorraines.

Vittel se situe à 40 km à l'ouest de la préfecture d'Épinal, à 80 km au sud de Nancy et à 200 km à l'ouest de Strasbourg.

Un positionnement stratégique qui s'ouvre sur l'Europe avec les frontières de la Belgique, du Luxembourg, de l'Allemagne et de la Suisse toutes proches.

D'une superficie de 2 413 hectares, blottie au cœur des Vosges, Vittel est située à une altitude de 347 mètres. Elle compte 5 071 habitants et des équipements dignes de grandes métropoles.

Vittel, PAR LA ROUTE

Depuis Paris

Autoroute A5 direction Troyes.
Jonction A31 direction Nancy.
Sortie Bulgnéville (12 km de Vittel).

Depuis le sud de la France

Autoroute A6 jusqu'à Beaune.
Jonction A31 direction Nancy.
Sortie Bulgnéville.

Depuis le Nord de la France (Lille) et la Belgique (ouest)

Autoroute A26. Jonction A5 (Troyes).
Jonction A31 direction Nancy.
Sortie Bulgnéville.

Depuis le Luxembourg - Belgique (est) et Thionville - Metz - Nancy

Autoroute A31.
Sortie Bulgnéville.

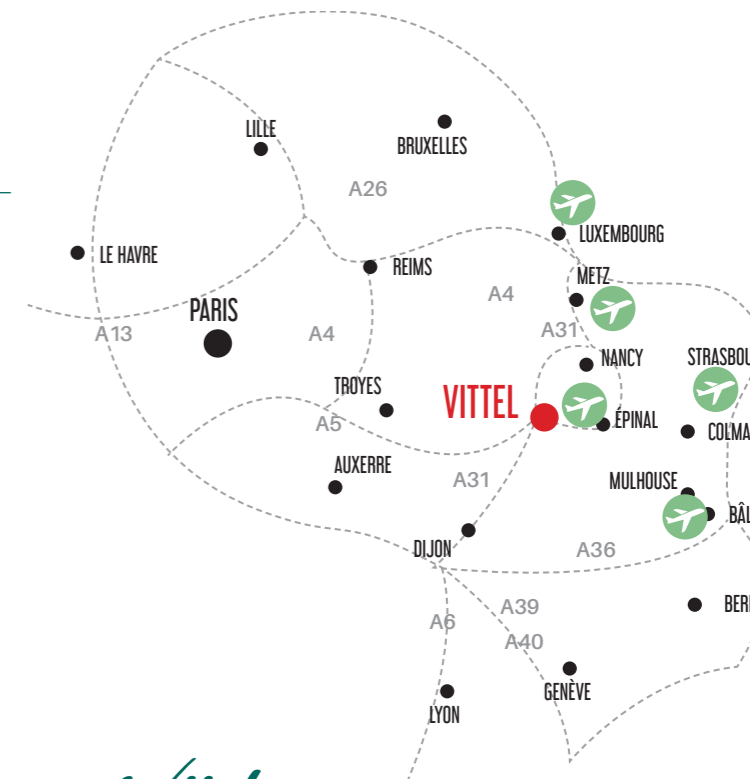

Vittel, PAR LE TRAIN

Direct Paris - Vittel :

En 3h30 les vendredis et dimanches.
Horaires et infos à télécharger sur www.ville-vittel.fr.

Depuis Nancy-Gare, bus en remplacement du train :

Des navettes express tout confort sont en fonctionnement au quotidien avec 7 allers-retours / jour.
Durée du trajet express : 1h30.
Horaires et infos à télécharger sur www.ville-vittel.fr.

Vittel, PAR LES AIRS



- Aéroport Épinal-Mirecourt** (30 min de Vittel)
- Aéroport Metz-Nancy-Lorraine** (1h15 de Vittel)
- Aéroport de Strasbourg** (2h15 de Vittel)
- Aéroport du Luxembourg** (2h de Vittel)
- Aéroport de Bâle-Mulhouse** (2h30 de Vittel)

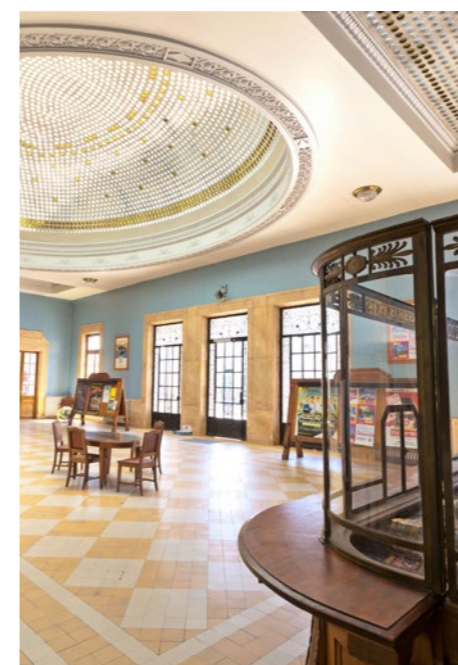



les incontournables
vittelais en photos



COORDONNÉES

Office de Tourisme
36 Place de la Marne
88800 Vittel
reservation@vittel-contrex.com
03 29 08 08 88

Pass journée,
pass spectacles ...
Retrouvez toutes
les offres de séjour sur
www.vittel-contrex.com

**CPO, piscines et
complexe aquatique**
www.vittel-sports.eu
03 29 08 05 40

Vittel Sports
Stages et
hébergements sportifs
www.vittel-sports.eu
03 29 08 39 40

**Billetterie concerts
et spectacles**
www.ville-vittel.fr/billetterie
385 rue de Verdun - Vittel
animations@ville-vittel.fr
03 29 08 16 59

Palais des Congrès
www.vittel-contrex.com/vittel-congres
03 29 08 08 88

**Etablissement thermal
Vittel SPA**
www.spa-vittel.com
www.mini-cure-vittel.com
www.thermes-vittel.com
03 29 08 76 54

La Vigie de l'eau
www.lavigiedealeau.eu
03 29 08 18 68

Golfs
www.golf-vittel-hazeau.com
03 29 08 20 85
www.golf-vittel-ermitage.com
03 29 08 81 53

Club Med Ermitage
03 29 08 81 50

Casino Vikings
03 29 08 12 35

Maison du patrimoine
03 29 08 27 91

destination
VITTEL

VITTEL
la ville

JE VOIS
LA VIE EN
VOSGES

CONTACTS PRESSE

Office de Tourisme

03 29 08 08 88 | reservation@vittel-contrex.com
www.vittel-contrex.com



Ville de Vittel

**Direction de la communication
et du développement touristique**

03 29 08 88 49 | cantoine@ville-vittel.fr
03 29 07 14 60 | communication@ville-vittel.fr
www.ville-vittel.fr

